

Literal a1) Estructura orgánica funcional

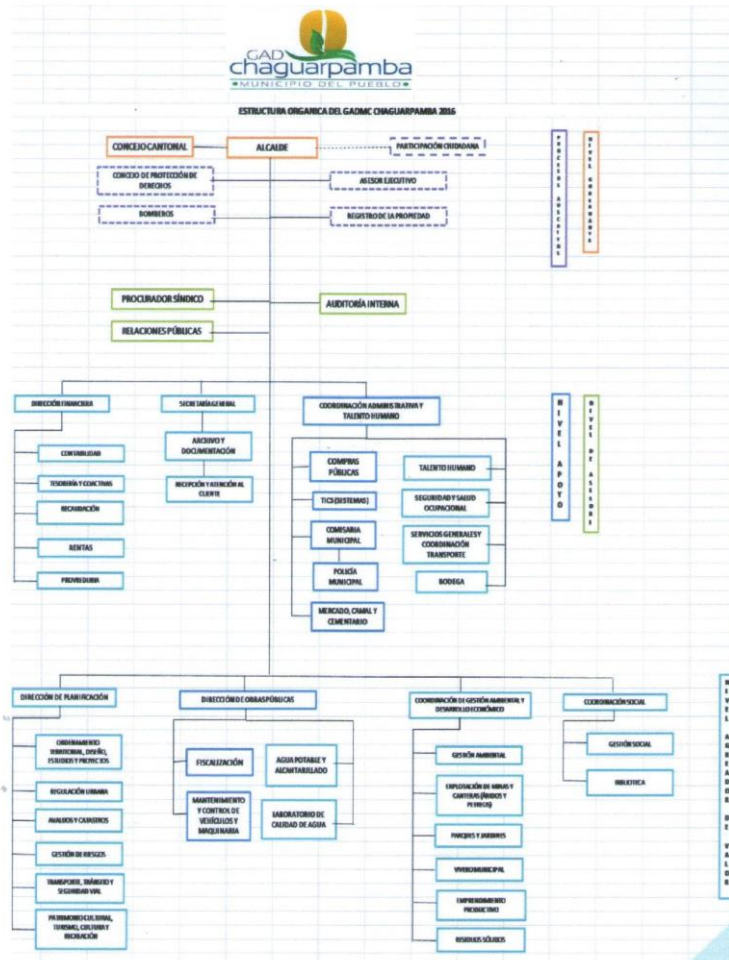

<p>LINK PARA DESCARGAR EL ESTATUTO ORGÁNICO / ESTATUTO POR PROCESOS</p>	<p>estatuto orgánico / estatuto por procesos</p>
<p>FECHA ACTUALIZACIÓN DE LA INFORMACIÓN:</p>	<p>31/01/2017</p>
<p>PERIODICIDAD DE ACTUALIZACIÓN DE LA INFORMACIÓN:</p>	<p>ENERO</p>
<p>UNIDAD POSEEDORA DE LA INFORMACION - LITERAL a1):</p>	<p>UNIDAD ADMINISTRATIVA DE TALENTO HUMANO</p>
<p>RESPONSABLE DE LA UNIDAD POSEEDORA DE LA INFORMACIÓN DEL LITERAL a1):</p>	<p>ANA CRISTINA LOYOLA LOYOLA</p>
<p>CORREO ELECTRÓNICO DEL O LA RESPONSABLE DE LA UNIDAD POSEEDORA DE LA INFORMACIÓN:</p>	<p>talentohumanogadmch@outlook.es</p>
<p>NÚMERO TELEFÓNICO DEL O LA RESPONSABLE DE LA UNIDAD POSEEDORA DE LA INFORMACIÓN:</p>	<p>(07) 2600119 / 2600189 EXTENSIÓN 125</p>

